



Geschäftsführer Jörn Rühlmann

Fachmann G2/W2 nach GW 301 Schweißaufsicht PE nach GW 331
Schweißaufsicht Stahl nach GW 350 Güteschutz Kanalbau AK2

Sekretariat
Ramona Richter

Kaufmännische Leitung Manuela Kramp

Verwaltung

Lohnbuchhaltung
Imke Michaels

Finanzbuchhaltung
Karina Erstling (Kreditoren)
Christin Gericke
Simone Rühlmann
Susanne Rulf (Debitoren)

Sekretariat
Allg. Verwaltung BT Magdeburg
Andrea Hoppe

**IT-Bereich /
Öffentlichkeitsarbeit**
Susanne Rulf

Bauleitung

Oberbauleitung
Ulf Steffens
Fachaufsicht RAL-Kabelleitungstiefbau

Bauleiter/SiFa
Bodo Munter

Bauleiter/Kalkulator
Ulf Lüdecke
Fachkraft TRGS 519
Fachkraft gem. § 62 AwSV

Bauleiter/Elektrofachkraft
Nico Stallmann

Bauleiter
Felix Köbe
Schweißaufsicht PE nach GW 331
Fachaufsicht A nach GW 329

Werkstatt

Werkstatteleiter
Eckhard Kühl



Gruppe GN2 Horizontales Spülbohrverfahren

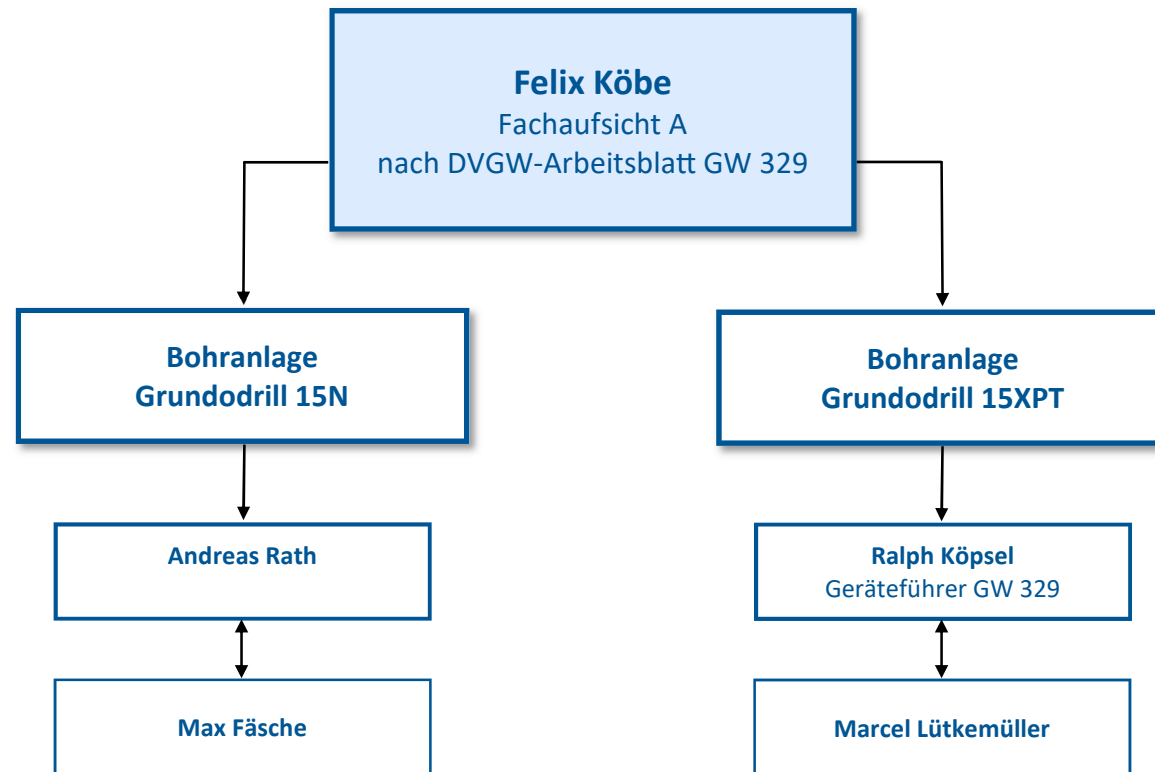



Bereich Elektromontagen

